

『三年間を振り返って』

事業統括部長 松本 貞佳

清秋の候、皆様におかれましては、益々ご健勝のことと存じます。平素より当法人へのご支援ご高配に心より感謝申し上げます。

私事ですが、今年の7月で以和貴会に入職させていただいてから三年が経ちました。福祉については全くの素人である私が三年間勤めることができたのは、職員の皆さんはもちろんのこと、ご利用者様、保護者様のお陰とっております。重ねて御礼申し上げます。

さて、三年前というのは、ちょうどコロナ禍が始まった頃でしたが、以和貴会は「変化と考働（考えながら働く、働きながら考える）」という法人方針のもと大きな変革を始めようとしていた頃でした。入所施設においては、グループ制の導入、毎日入浴、児童においては休日開所日の増日、また全ての事業の協力の下、行動援護、移動支援などのヘルパー業務の充実など、ご利用者様のQOL向上のために様々な業務にチャレンジする三年間でした。

また、最も職員の皆さんが頑張ってくれたのは「意識改革」だと思います。今まで当然のように行っていた業務を一つ一つ意味を考えながら取り組んでいただき、各事業の管理者の皆さんを筆頭に職員の皆さん全員がまさしく「考働」を実践していただいた三年だったと感謝しております。

話は変わりますが、知り合いの医師と話していた時、「医者の仕事というのは世間でよく言われている、安心、安全だけではダメだ。それらに加えて「安堵」という事も患者さんには必要だ。松本君の仕事も同じじゃないか？」というやりとりがありました。私はその言葉を聞いた時、昔一緒に住んでいた知的障がい従姉妹の母親が、「私がいなくなったらこの子はどうしたらいいんだろう。（親亡き後）」と毎日のように言っていたことを思い出し、人の命を預かる医師と違う職業ではないが、福祉の仕事も色々な面で、「安堵」というのはご利用者様にも保護者の皆様にも必要不可欠なものではないかと強く感じました。

これからも法人は少しずつの前進かもしれませんが、ご利用者様、保護者様、そして職員の皆さんに喜んでいただけるよう取り組んで参りますが、その先には、皆さんの「安堵」があるよう努力する所存でございます。

今後とも、変わらぬご指導ご鞭撻のほど何卒よろしくお願いいたします。



法人の取り組み紹介～口腔ケア～

□ゆらくの里(入所施設)

目的：口腔ケアを通じて、ご利用者の健康維持・増進するため

- 内容：①職員による仕上げ磨きの徹底(1日3回)
②歯科衛生士による口腔ケア(月2回程度)



上記の2点を継続し利用者様の口腔内環境をよりよく維持出来るように取り組んでいます。写真を見比べると取り組みの成果がよくわかります。歯垢や歯石などは軽減し、歯茎の発赤なども消失しておりとても綺麗な状態を維持することができています。今では歯科医師に褒めて頂ける口腔内環境になってきています。歯科衛生士の専門的な意見を職員同士で共有し今年度は、重点的に取り組むメンバーをピックアップし個別支援計画へ反映させています。



□すみれの里(通所事業所)

目的：ご利用者一人一人のケア向上・口輪筋(唾液腺)

マッサージ方法を学ぶことで口腔状況の改善を図る。

- 内容：①歯科衛生士によるレクリエーション(月1回)
②歯科衛生士による口腔ケア指導(2ヵ月に1回)



顔面筋を動かす運動

レクリエーションは全て利用者様向けに視覚優位になるよう工夫していただいています。いつも皆さん楽しんで参加してくださいませ。昨年度の取り組みでは全職員(パート含め)へ歯科衛生士から直接歯磨き指導を受けスキルアップを図ってきました。磨き残しは明らかに軽減しています。なかなかお口を開けれない方も開けて下さるようになったり、仕上げ磨きできなかった方が、少しずつお口の中を見せて下さるようになり色々な形で効果が出ています。また、利用者様全員の口腔内を歯科衛生士にみていただき個別に注意すべき点も確認しています。皆さんの健康維持のために昼食後のみになりますが継続して力を入れていきます。



8月 奈良県歯科衛生士会主催ケアラボの様子



唾液腺マッサージ



□今人(就労支援事業所)

目的：将来のために自立した正しい歯磨きができるようになる
内容：歯の染め出しを行い、歯磨きに取り組む(2ヵ月に1回)



就労支援の今人では、昼食後の歯磨きを実施するためにご自宅から歯ブラシ持参のご協力いただいております。ほぼ100%の持参率になったため、今年度は希望者を募り染め出しを実施しており経過を観察しています。写真をご覧くださいと、たった2ヵ月ですが効果がでています。青い部分が古い汚れ、赤い部分が新しい汚れを示します。いずれも磨き残している部分です。磨き方などを詳しくお伝えしたわけではありません。職員による見守りと声掛けのみでの結果です。磨き残し量が減少しています。また、染め出すことに興味関心が高まり楽しみにされるご利用者もおられます。いつの間にか、利用者様とコミュニケーションを深める貴重な時間となっています。

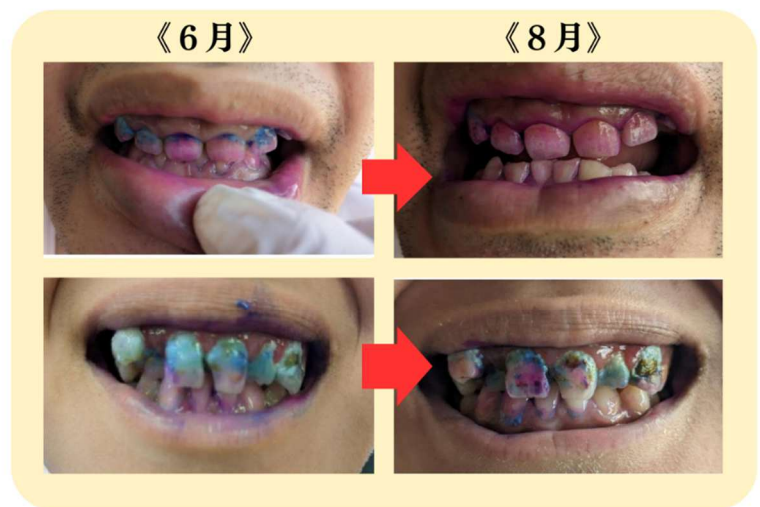

□歯科衛生士より

歯科衛生士として歯科クリニックで勤務してきた経験のなかで、障害のある方を担当したことがあります。歯の汚れが目立ち、出血が多く口腔内環境は良いとは言えない状態の方が多かったことがとても印象的でよく覚えています。その時に感じたことは、施設内で歯科に詳しい方がいるもしくは歯科衛生士の必要性です。施設に勤務し始めて利用者様の口腔内を確認した時は率直に不衛生な状態の方が多かったように思います。

しかし1年半の間、法人全体で口腔ケアの取り組みを行い意識することで利用者様の口腔内環境は明らかに大きく改善しています。デイリーケアに勝る歯科予防はないため職員の協力は不可欠であり、職員皆様の前向きなご協力のお陰だと思っております。毎食後の歯磨き、歯ブラシの衛生管理(ブラシ交換、消毒等)まで徹底していただいております。職員による介助磨きのスキル・知識も大切ですが最も重要なことは『意識すること』であるということ学びました。今に満足することなく更なるスキルアップと継続を目指し利用者様がいつまでも自身の歯で楽しくすごせるように全力を尽くして参ります。



歯科衛生士 橋本彩香

児童部門 法人内就労体験

児童部門では、夏休み期間中に放課後等デイサービス LIVE・JOY をご利用されている高校生の方を対象に、同法人内就労支援事業所（我楽・今人・すみれの里）での就労体験を実施させて頂きました。

お子さん自身が“お仕事の間”を知ること、また保護者様にとっても、お子さんの卒業後の進路を考えていく上で、好きなことや得意なこと、課題点、伸ばしていきたい力などを改めて知って頂ける良いチャンスとなっております。

体験にあたり、児童1名に対し児童部門スタッフ1名が補助として付かせて頂くので、安心して体験に臨んでくれていました。この夏、一生懸命がんばった子どもたちの姿をぜひご覧ください！

＜就労体験先と体験内容＞

- ワークサポートセンター今人 … 内職、委託清掃（そ〜じや）、パンの移動販売（ふ〜り〜ちえ）
- 多機能型就労支援施設 我楽 … お菓子の製造（スイーツファクトリーモンステラ）、パンの製造（ナチュラルカフェモンステラ）
- すみれの里 … レストランでのキッチン業務（ふれあいキッチン SORA）



子ども食堂「カッシー食堂」開催！

当法人も参加している「香芝市社会福祉法人連絡会」（下村卓司会長）では、8月26日（土）に第1回目の子ども食堂「カッシー食堂」を開催しました。当法人のふれあいキッチン SORA を会場として、中学生以下の方は無料、高校生以上は 200 円にてカレーを召し上がっていただきました。

食事だけでなく、塗り絵やゲームができるスペースもあり、たくさんのお子様にも楽しんでいただきました。

11 時の開始前から多くの方にお待ちいただき、当初の予想を上回る 147 名の方にお越しいたごき、大盛況でスタートを切ることができました！

今後も継続して開催を予定しております。ぜひご参加ください。

《今後の開催予定》

- 10月28日（土）11：00～14：00
- 12月23日（土）11：00～14：00
- 2月24日（土）11：00～14：00

みんなで、たのしく、おいしいカレーライスを食べよう

子ども食堂

おえかき、カードゲームなどあそべるスペースもあるよ！おみけつき！

8月26日(土)
11:00～14:00

開催場所 香芝市総合福祉センター 1階
ふれあいキッチンSORA

メニュー：カレーライス
食事代：子ども(中学生以下)無料、大人200円
定員：60名 *材料が無くなり次第、終了します

3 持続可能な消費生活 | 11 持続可能な都市と地域 | 12 持続可能な社会 | 17 持続可能なパートナーシップ

SUSTAINABLE DEVELOPMENT GOALS

お問い合わせ先 | 香芝市社会福祉法人連絡会 事務局
Tel: 0745-76-7107 E-mail: info@ka-shakyo.or.jp
8月26日(土)当日のお問合せ先
ふれあいキッチンSORA Tel: 0745-76-8708
令和5年度 香芝市まちづくり提案活動支援事業



★当法人の Instagram にて開催の様子を紹介しております。

@Iwakikai_kashiba



「すみれの里」香芝市からの運営移管について

「障害者支援センターすみれの里」は、平成 25 年 9 月から当法人が指定管理者として運営してきましたが、香芝市による民間移管の公募を受け、令和 5 年 9 月 1 日より移管先として当法人が選定されました。今後も、ご利用者の皆様に、より良いサービスを提供できるよう、職員一同、誠心誠意取り組んで参りますので、何卒よろしくお願ひ申し上げます。



★よさこいチーム「いわき舞踊会」出演情報

秋になり、様々なイベントが増えてきました。「いわき舞踊会」でも下記のイベントに参加します。ぜひご来場いただき、私たちの演武をご覧下さい！！

● 10/29 (日)「まほろば円舞会」(なら 100 年会館)

〔時間〕 開場 12:00～ 開演 13:00～

〔料金〕 一般席 1,000 円 特別席 3,000 円

※チケットぴあより申込が必要となります。(右記の QR コード)



● 11/5 (日)「香芝ふれあいフェスタ 2023」(香芝市役所周辺)

〔時間〕 10:00～15:00

★香芝市役所駐車場のステージにてよさこい演武を披露します。

出演は 11:45～となっております。



★同イベントでは当法人の「ナチュラルカフェ モンステラ」「ふえり～ちえ」も出店します。

また、当法人も参加している「香芝市社会福祉法人連絡会」の活動報告ブースもありますので、ぜひお立ち寄りください。

● 11/23 (木祝)「ボランティアフェスティバル in 香芝 2023」(香芝市総合福祉センター)

〔時間〕 10:00～14:00

★2F 大広間にてよさこい演武を披露します。

出演は 12:45～となっております。



★当法人の「スイーツファクトリー モンステラ」も出店します。

ぜひお買い求めください。

アート活動「アトリエ それいゆ」便り

絵画サークル・アトリエそれいゆ
岡橋 三起子

いよいよ芸術の秋。アトリエそれいゆの皆さんの活動も、ようやくコロナ前のペースに戻りつつあります。今回は、この秋までの活動の一端をご紹介します。

■ プライベート美術館・お見合い展示（奈良県みんなでのしむ大芸術祭実行委員会・奈良県 主催）

今年も奈良県・秋の風物詩「プライベート美術館」に向けて、2023年7月27日（木）～29日（土）まで、東大寺総合文化センター小ホールにて「お見合い展示」が開催され、奈良県内からの応募作品が一斉に公開されました。

「プライベート美術館」担当者によると「今年は、抽象画が大人気で、次々とお見合いが成立している」との事でした。当法人の natural cafe Monstera も、応募作品とのお見合いに参加しましたが、やはり、私たちが選んだ作品も抽象画でした！

再び、奈良町をはじめ、奈良県全体で賑わいが戻ってくるのを、とても楽しみにしております！
彩の秋を堪能しつつ、街の賑わいを楽しみたいと思います。



(左) 西谷さん「氷の女王」
(中) 吉原さん「不動明王」
(右) 山口さん「夜光虫-noctiluca-」



茜さん「体内時計」



小山さん「m. a. p」

I W A K I ハロウィンフェス開催しました！！

10月22日（土）に『IWAKI ハロウィンフェス』（香芝市ふたかみ文化センター）を開催しました。

当日は晴天にも恵まれ、大変多くの方にご参加いただきました。これも皆様方のご支援とご愛顧によるものと、心から感謝いたしております。今回、ご参加・お手伝いいただきました皆様、また、ご寄付いただきました皆様、誠にありがとうございました。詳しいご報告については、次回号（1月号）の特集ページにてご紹介させていただきます。お楽しみに。



《ありがとうございました》

多くの方よりご寄附をいただきました。皆様方からの寄附を施設整備など、有効に活用し、ご利用者様のために使用させていただきます。

《個人》

久世博子、井上哲次、匿名希望 2名

《業者ほか》

(株) 田原建設

(順不同・敬称略)

《賛助会員募集》

引き続き賛助会員を募集いたします。同封の振込用紙にて会費のお振込を是非お願い申し上げます。寄附金控除を受けるための領収証をご希望の方は「通信欄」にてご連絡ください。

《編集後記》

長かったあの暑さもなくなり、ようやく秋の気候を迎えました。そいれでもまだ晴れた日の日中は少し暖かいぐらいの気候となっております。反対に朝晩は肌寒く、日中との気温差も大きくなり体調に十分注意が必要です。一部ではインフルエンザも流行しつつあります。くれぐれもご自愛ください。

発行：社会福祉法人 以和貴会
 住所：〒639-0261
 奈良県香芝市尼寺6 1 6 番地
 編集責任者：理事長 下村 卓司
 Mail：office@yuraku.or.jp
 発行月：令和5年10月